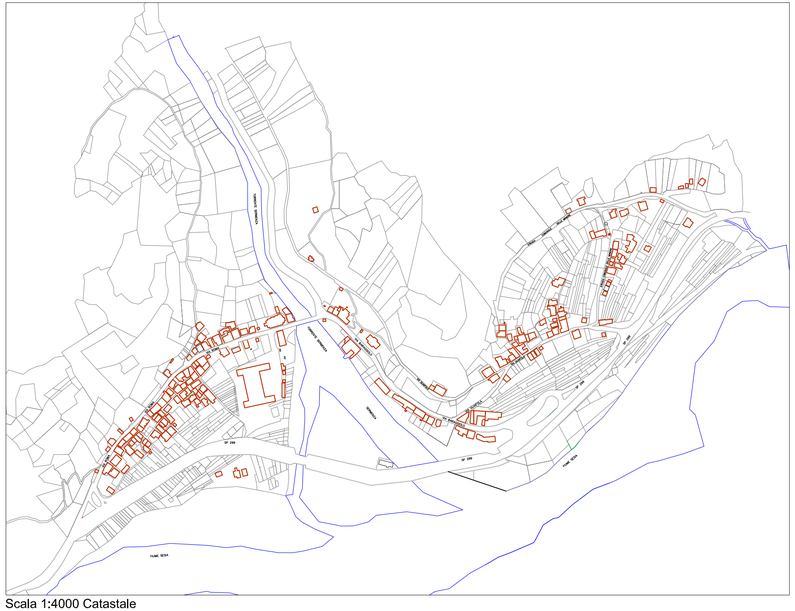

Scala 1:4000 Catastale

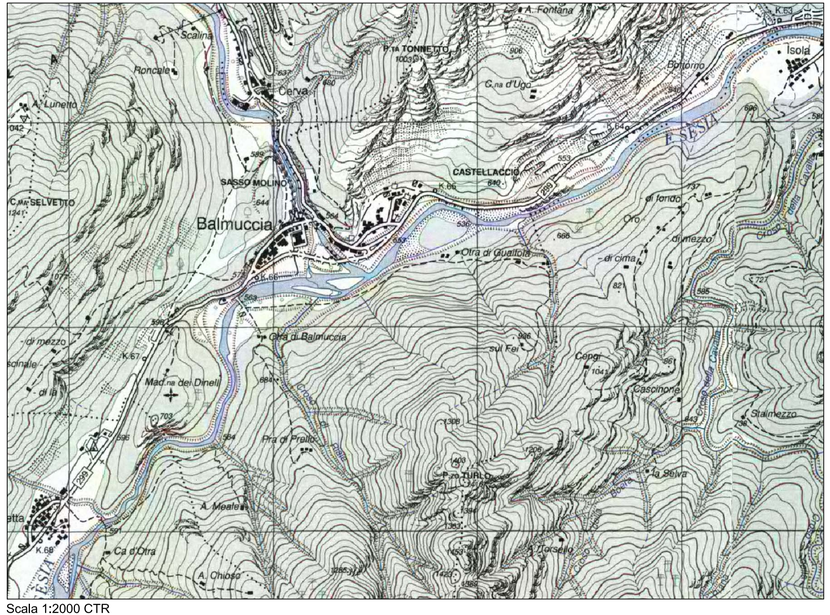

Scala 1:2000 CTR

Regione Piemonte

Provincia di Vercelli

Comune di Balmuccia

Committente

Comune di Balmuccia

Sede: via Roma, 1 - Balmuccia (VC)

C.F.- P.IVA: 82000110021 - 00480960020

Progetto

Oggetto

Intervento di efficientamento energetico impianti di illuminazione pubblica comunale.

Riferimenti

PNRR. M2 C4 2.2. ATTRIBUZIONE AI COMUNI DEI CONTRIBUTI PER INVESTIMENTI DESTINATI AD OPERE PUBBLICHE IN MATERIA DI EFFICIENTAMENTO ENERGETICO E SVILUPPO TERRITORIALE SOSTENIBILE PER L'ANNO 2022, AI SENSI DELL'ART. 1, COMMI DA 29 A 37, DELLA LEGGE 27 DICEMBRE 2019, N. 160.

Finanziato dall'Unione europea NextGenerationEU

Tavola

Nr.: 1

Oggetto: Inquadramento

Il Committente

I Tecnici progettisti

Ing. Andrea PIRAS

ORDINE DEGLI INGEGNERI DELLA PROVINCIA DI VERCELLI — DOTT. ING. PIRAS ANDREA — Settori: A) civile e ambientale b) industriale d) dell'informazione — n° A 1166

Livello di progettazione

PRGS.	STATO	DATA	VRS.	REVISIONE	DATA
1			1		
2	ESECUTIVA	26/08/2022			
3					
			4		

Diritti riservati ex art.2578 c.c. - Riproduzione e consegna a terzi solo su specifica autorizzazione